

第3号議案

2022年度 (令和4年度) 活動方針案



2022（令和4）年度活動方針（案）

千聴協とより緊密な連携をとり、千聴協の福祉事業を支援し、千葉県の聴覚障害者の福祉向上に努める。

1. 会員拡大

新型コロナウイルス感染症や国際情勢など、社会状況による影響を踏まえ、可能な方法で、当会の趣旨、運動の重要性、高齢聴覚障害者やろう重複障害者の実情、（社福）千葉県聴覚障害者協会の10か年計画に基づいた事業計画を広めていく。新芽まつり、秋穫祭などの主催行事や耳の日まつりでのPR、「このゆびとまれ」の発行など、啓発活動を計画的に進める。

2. 資金造成

会員の拡大、一般等寄付による資金造成を進める。ストラップ等の自主製品の販売、新芽まつり、秋穫祭での販売、映画「笑む」上映会の共催による収益を図る。ホームページや地域の小規模な集会等での活動で商品販売を企画する。社会情勢を鑑みながら、新しい資金造成方法について検討を進め、より多くの資金を集められるよう努力する。

2022（令和4）年度 各部方針（案）

【事務局】

1. 理事会を開催する。
2. その他、必要に応じて会議を開催する。
3. 資金造成やイベントのあり方をカンパ活動部、イベント部と共に検討する。
4. 千葉県手話サークル連絡協議会との連携を深める。

【イベント部】

1. 後援会の二大イベントである「新芽まつり」「秋穫祭」について、前年に引き続き新型コロナウイルス感染予防対策を十分にふまえながら、出来る範囲で内容の充実を図り継続することを図る。
2. その他のイベント等については、新型コロナウイルス等の状況に鑑み、都度開催を検討し実施する。
 - * 5月15日 新芽まつり
 - * 11月 6日 秋穫祭

【広報部】

1. 機関紙「このゆびとまれ」を年6回発行する。
2. 後援会の目的や活動を広く周知できるように、ホームページを充実させる。

【資金造成部】

1. 令和3年度に続いて、指文字ネックストラップの販売を継続をする。
2. 他の新商品の開発と、インターネット等を利用した販路の拡大を視野に入れて検討していく。
3. 新型コロナウイルス感染防止の観点から街頭カンパが困難な状況が続くことをふまえ、下記の方策を推進していく。
 - ・ 会員の拡大
 - ・ 一般寄付等による資金造成に力を入れる。
 - ・ 社会情勢を鑑み、新しい資金造成方法について検討を進める

第4号議案

2022年度 (令和4年度) 予算案

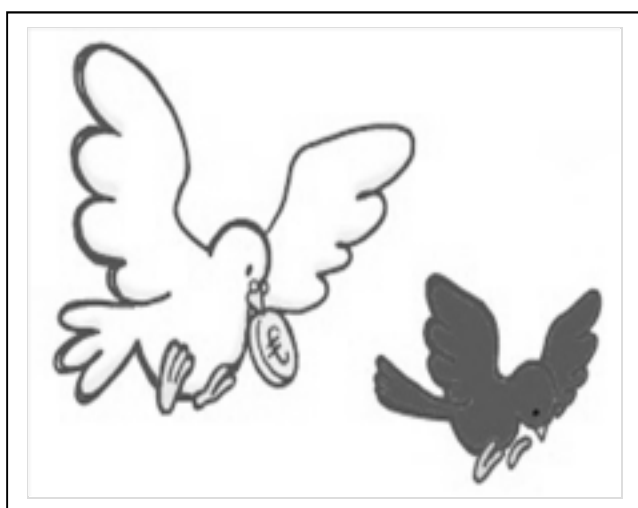

2022(令和4)年度 予算(案)

収入の部

(円)

		令和3年度決算	令和4年度予算	備 考
会費収入	個人会員会費収入	1,155,000	1,500,000	500口 × 3,000円
	団体会員会費収入	180,000	150,000	15口
	小 計	1,335,000	1,650,000	
寄付収入	街頭カンパ	0	0	※社会情勢に鑑みて出来る状況になったら実施する
	行事カンパ	22,319	100,000	※社会情勢に鑑みて出来る状況になったら実施する
	店頭募金	394,885	500,000	
	各種募金箱	276,263	500,000	
	一般寄付	2,854,679	1,500,000	
	プレート	101,000	500,000	
小 計	3,649,146	3,100,000		
事業収入	雑収入	14,206	30,000	コピー用紙等売上, 受取利息
	イベント収入	496,071	200,000	新芽まつり 秋穫祭 等
	商品売上	443,550	500,000	オリジナル商品売上
	小 計	953,827	730,000	
	積立金取り崩し額	5,780,000	5,000,000	施設修繕関連等
		1,000,000	1,000,000	センターコミ課会計システム関連
		300,000	300,000	遠隔手話通訳関連
		0	500,000	らいおん千葉・工房・センター分室 移転諸経費
		0	100,000	らいおんぐるーぷのぼり等作成費
小 計	7,080,000	6,900,000		
合 計	13,017,973	12,380,000		

※らいおんホームそがの土地代としてつくる会が貸し付けた2000万円(期首残高1100万円)のうち 200万円が、(社福)千葉県聴覚障害者協会より返済される予定。

※らいおん工房買取代として後援会が貸し付けた1700万円のうち 150万円が、(社福)千葉県聴覚障害者協会より返済される予定。

2022(令和4)年度 予算(案)

支出の部

(円)

		令和3年度決算	令和4年度予算	備 考
活動 経費	イベント経費	92,671	100,000	秋穫祭等
	カンパ経費	7,321	20,000	募金箱作製等
	プレート経費	13,750	22,000	プレート名入れ
	商品仕入	277,755	300,000	オリジナル商品仕入
	小 計	391,497	442,000	
会 議 費	会議費	15,000	50,000	総会等
	コミュニケーション事業費	0	20,000	通訳料
	小 計	15,000	70,000	
事 務 費	事務備品費	0	50,000	
	事務用品費	0	10,000	文具等
	通信費	55,452	150,000	振込手数料他
	雑費	1,063	10,000	残高証明等
	小 計	56,515	220,000	
広 報 普 及 費	機関紙費	127,620	250,000	発送委託料、郵送料他
	その他広報費	0	0	
	小 計	127,620	250,000	
予 備 費		0	100,000	
資金積立金		5,347,341	4,398,000	
	積立金拠出額	5,780,000	5,000,000	施設修繕関連等
		1,000,000	1,000,000	センターコミ課会計システム関連
		300,000	300,000	遠隔手話通訳関連
		0	500,000	らいおん千葉・工房・センター分室 移転諸経費
		0	100,000	らいおんぐるーぷのぼり等作成費
小 計	7,080,000	6,900,000		
合 計		13,017,973	12,380,000	

※ (社福)千葉県聴覚障害者協会へ拠出